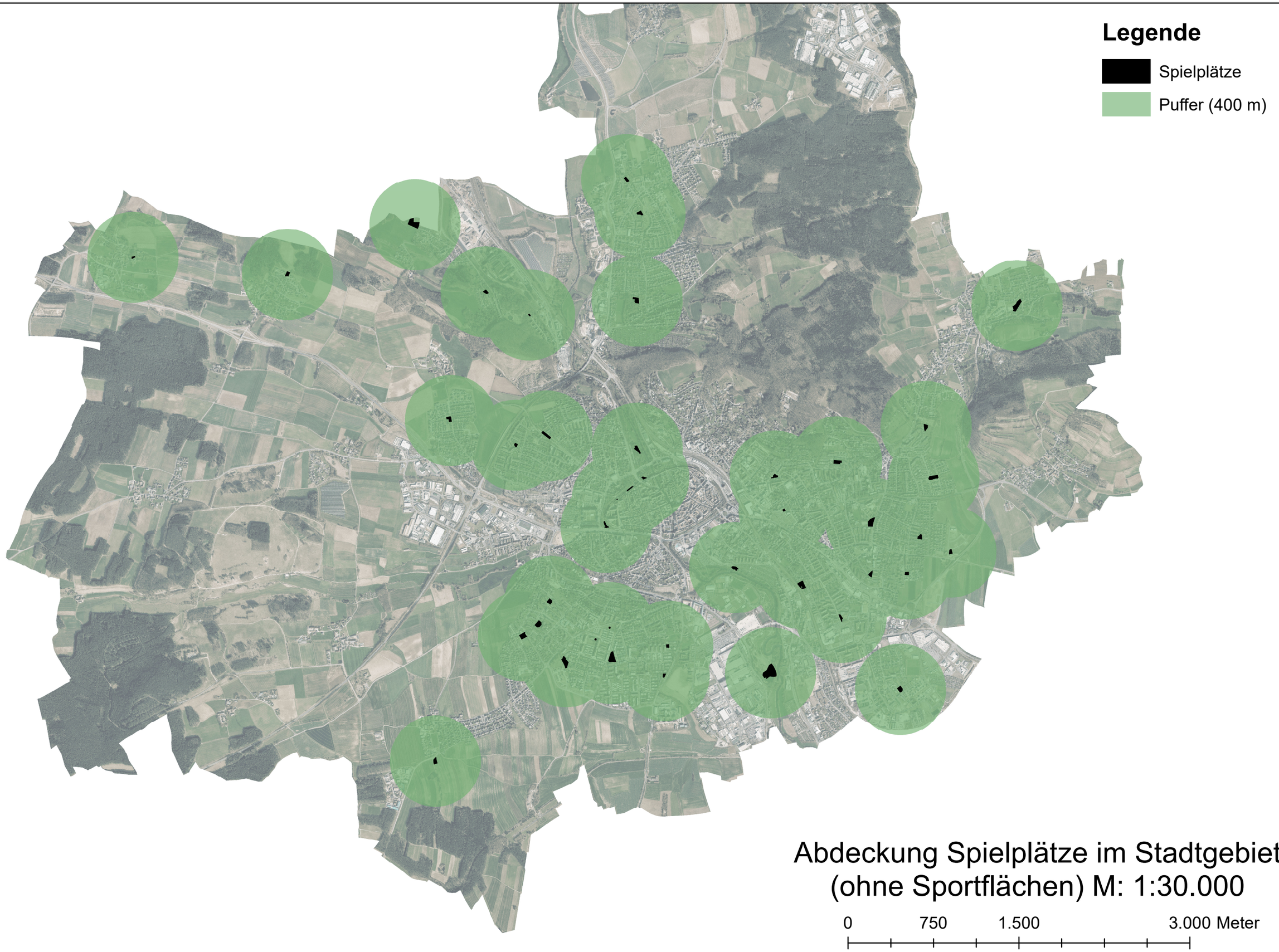

Abdeckung Spielplätze im Stadtgebiet
(ohne Sportflächen) M: 1:30.000

0 750 1.500 3.000 Meter