

PKW-Stellplätze

Zufahrt  
Beschränkung über versenkbare Poller

Stützmauer und Hangsicherung

Baufenster

Bestehender Anbau

Baumgruppe

Aussichtspunkt  
Zugang über Terrasse

Fahrrad-Stellplätze

Grundstücksgrenze

Geltungsbereich Bebauungsplan

Kanal

**Legende:**

- Denkmalgeschütztes Gebäude
- Bereich Gründach
- Bereich Terrasse
- Stützmauer und Hangsicherung
- Aussichtspunkt
- Bestehender Anbau
- Stellplätze Gastronomie
- Stellplätze Hotel
- Zufahrt

Vorlage 005/0270/2019  
 Anlage 4 Seite 1  
 i. d. F. vom 04.12.2019

**Bauvorhaben**

Sanierung und Erweiterung der Gaststätte  
 Auf dem Mariahilfberg 2  
 Flurstück 2271

**Planinhalt**

Vorhaben- und Erschließungsplan  
 Entwurf  
 M. 1 : 750 15.11.2019 mg/gz pl.nr. 033c

[ georg zunner - **architekt** ]

Wingershofer Straße 2 | 92224 Amberg  
 Tel.: 09621 / 4868-0 | Fax: 09621 / 4868-50  
 georg.zunner@zunner-architekt.de

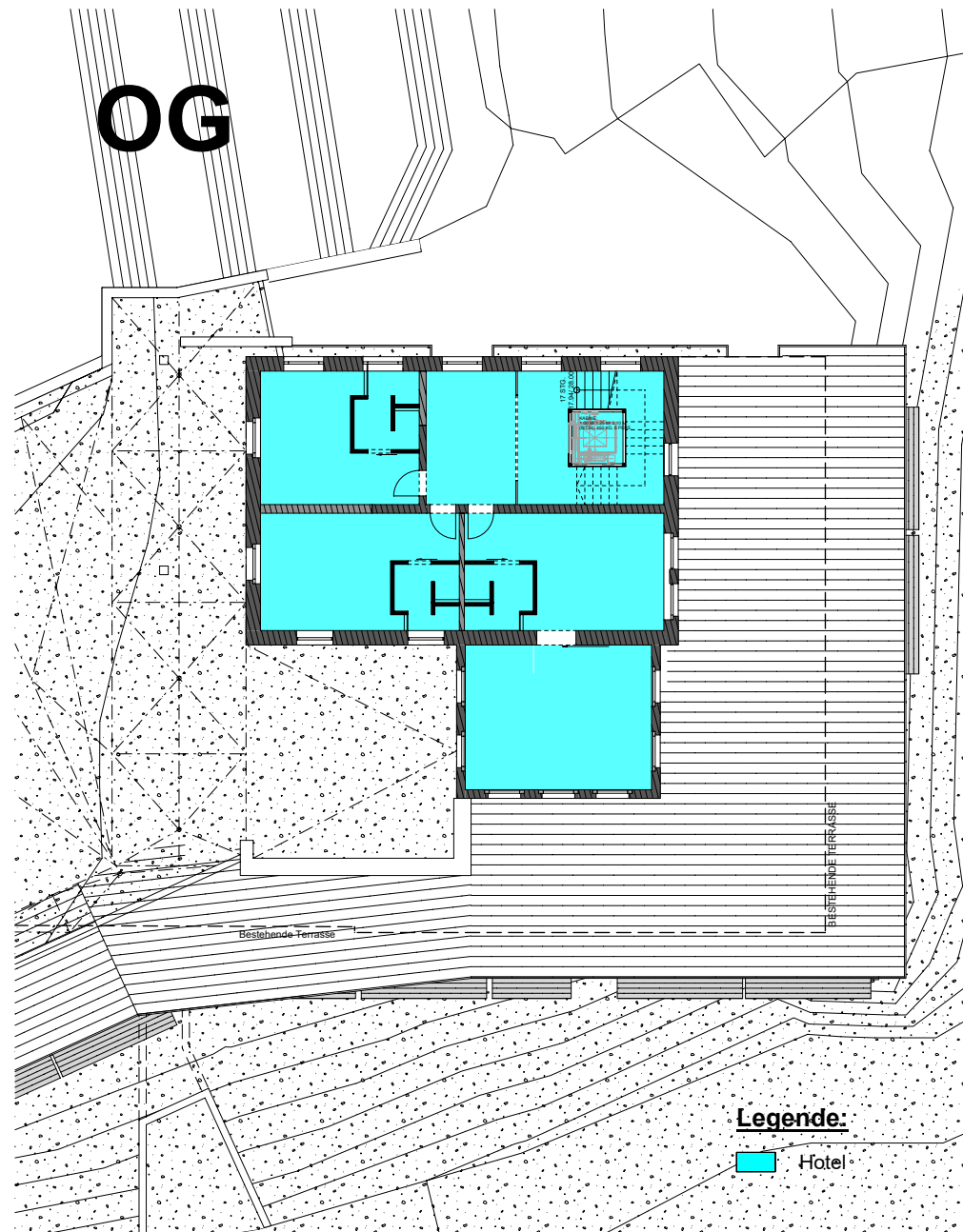
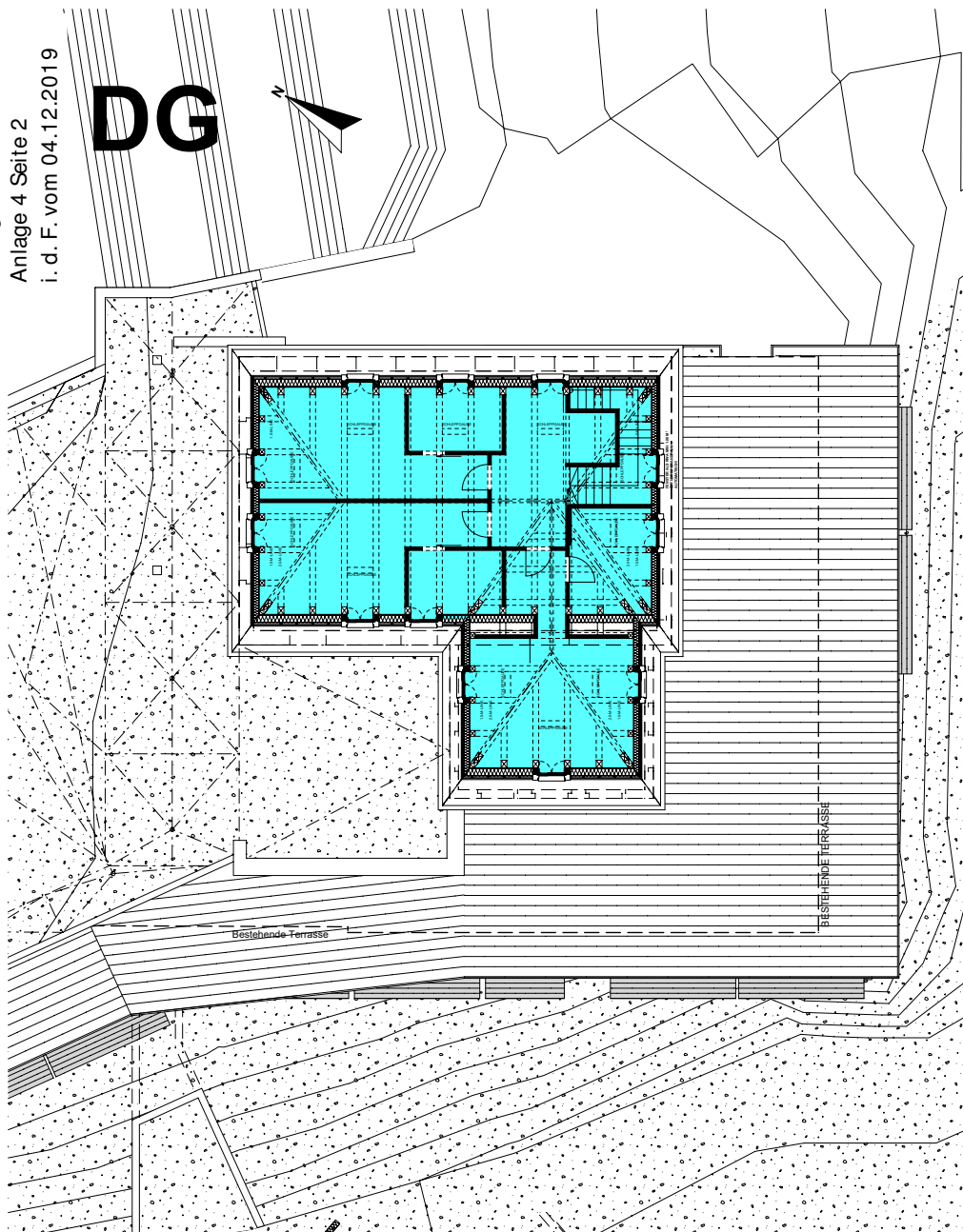

**Legende:**

 Hotel

## Bauvorhaben

Sanierung und Erweiterung der Gaststätte  
Auf dem Mariahilfberg 2  
Flurstück 2271

## Planinhalt

Grundriss DG und OG  
Nutzungsbereiche  
M. 1 : 200 12.11.2019 mg/gz pl.nr. 030a



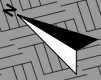

[ georg zunner - **architekt** ]

Wingershofer Straße 2 | 92224 Amberg  
Tel.: 09621 / 4868-0 | Fax: 09621 / 4868-50  
georg.zunner@zunner-architekt.de

EG



**Legende:**

-  Hotel
-  Gastronomie
-  Küche
-  WC
-  Saal

**Bauvorhaben**

Sanierung und Erweiterung der Gaststätte  
Auf dem Mariahilfberg 2  
Flurstück 2271

**Planinhalt**

Grundriss EG  
Nutzungsbereiche  
M. 1 : 200 12.11.2019 mg/gz pl.nr. 030b





[ georg zunner - **architekt** ]

Wingershofer Straße 2 | 92224 Amberg  
Tel.: 09621 / 4868-0 | Fax: 09621 / 4868-50  
georg.zunner@zunner-architekt.de

# UG



### Legende:

-  Hotel
-  Gastronomie
-  Küche
-  Haustechnik

## Bauvorhaben

Sanierung und Erweiterung der Gaststätte  
Auf dem Mariahilfberg 2  
Flurstück 2271

## Planinhalt

Grundriss UG  
Nutzungsbereiche  
M. 1 : 200 12.11.2019 mg/gz pl.nr. 030c

[ georg zunner - **architekt** ]

Wingershofer Straße 2 | 92224 Amberg  
Tel.: 09621 / 4868-0 | Fax: 09621 / 4868-50  
georg.zunner@zunner-architekt.de

Vorlage 005/0270/2019  
Anlage 4 Seite 5  
i. d. F. vom 04.12.2019



Ansicht von Süden

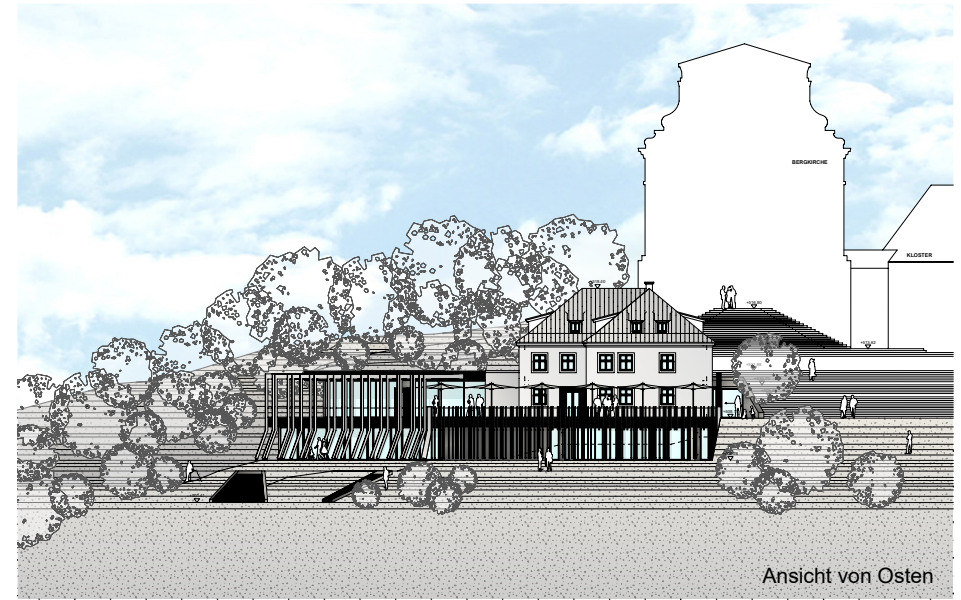

Ansicht von Osten

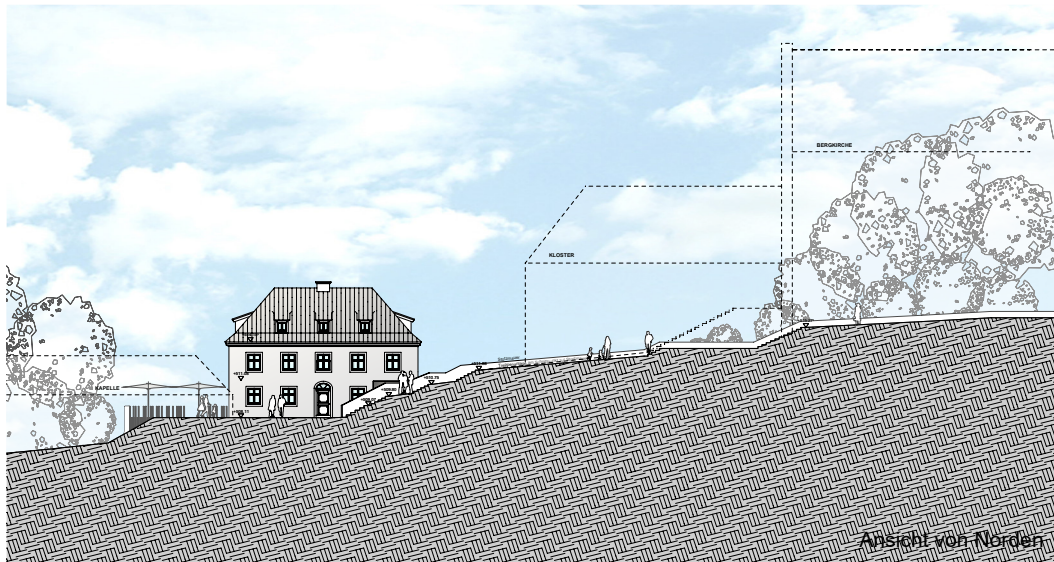

Ansicht von Norden



Ansicht von Westen

## Bauvorhaben

Sanierung und Erweiterung der Gaststätte  
Auf dem Mariahilfberg 2  
Flurstück 2271

## Planinhalt

Ansichten

M. 1 : 600 12.11.2019 mg/gz pl.nr. 031

[ georg zunner - **architekt** ]

Wingershofer Straße 2 | 92224 Amberg

Tel.: 09621 / 4868-0 | Fax: 09621 / 4868-50

georg.zunner@zunner-architekt.de



## Bauvorhaben

Sanierung und Erweiterung der Gaststätte  
Auf dem Mariahilfberg 2  
Flurstück 2271

## Planinhalt

Animation - Ansicht von Süden  
12.11.2019 mg/gz pl.nr. 031

[ georg zunner - **architekt** ]

Wingershofer Straße 2 | 92224 Amberg  
Tel.: 09621 / 4868-0 | Fax: 09621 / 4868-50  
georg.zunner@zunner-architekt.de